Apoderados de establecimientos porteños dicen tener claro el panorama:

"Al Parque Italia van los estudiantes homosexuales y lesbianas para pololear"

por Anita Collao G.

Con molestia están los apoderados de establecimientos municipalizados porteños al señalar a La Estrella que las denuncias que han hecho de lesbianismo en los establecimientos municipalizados datan de hace tres años y sólo porque el tema apareció en la prensa se les ha escuchado en la Corporación Municipal y se abrió un sumario investigativo.

Sostienen que "el problema va más allá de decir que estamos atacando a las lesbianas, sino que se trata de que uno tiene hijas menores que ven estas cosas como normal y no es así. Con los cambios de la jornada escolar completa, hay liceos que reciben niñas y se juntan todas en el mismo recreo. Son distintas edades, distintas costumbres y, por lo que se ve, de opciones sexuales diferentes. ¿Cómo vamos a aceptar que nuestras hijas ven jovencitas besarse en la boca en los baños y en las escalas?"

Precisaron que "molesta ver que el representante de Educación de la Corporación Municipal, Juan Inda, venga a decir que se investigará, cuando hace años que estamos pidiendo que se controle el tema, de una vez por todas".

HAY BANDAS Y AGRESIVAS

Al igual que otros apoderados que han llamado a este medio, dijeron que "el tema es delicado porque se forman bandas y estas bandas son agresivas".

Hicieron presente que "todo parte con denuncias de homosexuales en el Liceo Eduardo de la Barra y después ocurre que esto sigue con lesbianas en los liceos".

"EN PLENO CENTRO"

Los apoderados indicaron que "al Parque Italia de Valparaíso van los estudiantes homosexuales y lesbianas a pololear. La pregunta es si la corporación y los mismos establecimientos ven estas cosas o no se esfuerzan por investigar más allá del tema".

Precisaron que "es lógico que la primera respuesta va a ser que no se pueden meter en la vida privada de las personas. Sin embargo, este tema se está escapando de los límites, como lo dijo el alcalde. El mismo dijo que si hay algo anormal se verá y aquí hay bandas agresivas, hay embaucamiento de jovencitas para que no vayan a clases, hay una profesora involucrada, que se está, supuestamente, investigando y más encima hay casos de emigración de estudiantes. ¿Qué más se necesita para actuar?"

MOVIMIENTO LIBERAL GAY

Rolando Jiménez, Movilh: "Hay que respetar la sexualidad".

El Movimiento de Integración y Liberación (Movilh), y especialmente su Brigada Escolar Gay/Lésbica, informó que tomará contacto con las autoridades educacionales de Valparaíso para "indagar sobre todos los antecedentes en torno a la denominada "red de lesbianismo" en el Liceo N° 2 de Niñas, a fin de garantizar que ningún estudiante o profesor vea transgredidos sus derechos en razón de su orientación sexual".

Al respecto, dijeron que "ya se están gestionando entrevistas con el Municipio y representantes del mencionado establecimiento educacional".

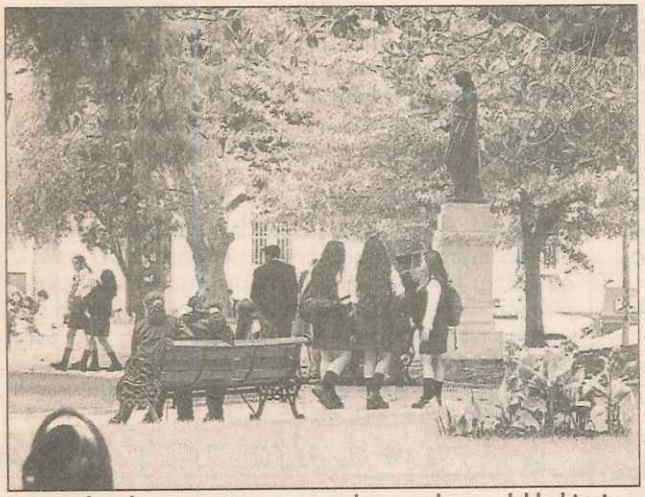

Los apoderados que están preocupados por el tema del lesbianismo y homosexualidad en los estudiantes dicen que "están en todas partes y en los establecimientos dando el mal ejemplo".

Rolando Jiménez, vocero de Movilh, sostuvo que "a nosotros lo que nos preocupa es que realmente no se esté estigmatizando a las personas, ya que si hay una profesora que en horas fuera de trabajo es amiga de una alumna, no tiene nada de malo".

Aseveró que "los heterosexuales hacen lo mismo. Entonces, hay que tener cuidado cuando se denuncian las cosas, ya que está bueno de seguir persiguiendo a la gente por su opción sexual. Estamos tratando de comunicarnos con el seremi de Educación para que se protejan los derechos de las personas.

- En el caso que haya delito ¿ustedes tendrán otra posición?

"Por supuesto. No se trata de defender por defender. Primero, nos interesa que esta investigación establezca la verdad. Si hay soborno de sacar buenas notas por sexo, eso no es algo que protegeremos, ya que está claro que hay utilización, pero si no es así y hay un consentimiento de la profesora y alumna, no hay razón para sancionarla y estigmatizar a la profesora".

Comentó que "es terrible que se haga todo un escándalo por un tema que no ha llegado al final de una investigación".

Fue enfático en manifestar que "los jóvenes tienen derecho de tener su opción sexual y no ser perseguidos por esto".

REUNION DE APODERADOS

En tanto, los apoderados del Liceo de Niñas expresaron que habrá entre el 3 y el 5 de agosto, esto es a vuelta de vacaciones, una reunión donde se abordará esta materia.

"Nosotros conversaremos, pero lamentablemente, se depende mucho de lo que haga la Corporación Municipa", se dijol.

Expresaron que "es fácil decir que no se puede atentar contra la libertad sexual de las personas, pero lo que es más difícil es llegar a la evidencia misma, que si bien está a vista y paciencia de todos, las autoridades hacen caso omiso para no tener problemas con los movimientos gay o de lesbianas, como también con quienes se creen liberales".

Otros denunciantes comentaron que "ojalá, nunca sus hijas corran el riesgo de nosotros, porque no se lo deseamos a nadie. Más aún, si hay amenezas de agresión de por medio".

La Estrella de Valparaíso, 25 Julio de 2005